dynabook

2019.3

協働学習支援ソフト

協働学習、アクティブ・ラーニングに活用できる

dynaSchool TruNote Classroom

デジタルノート共有ソフト

- 模造紙に描きこむように、児童生徒のタブレットでデジタルノートやホワイトボードを共有できます。
- 先生は、教材の作成・配布から児童生徒の進捗モニタリングや成果物の回収が可能です。
- グループでの協働学習や、全員での一斉学習に対応できます。

dynaSchoolとは、Dynabookが提供するシンプルで導入しやすい教育 ICTソリューションです。

●シンプルな機器構成ですぐ使える

サーバーが不要で、タブレットを同じWi-Fi®アクセスポイント（同一セグメント）※1 に接続するだけで使えるシンプルな機器構成です。
最大40台まで接続できます。

●先生機能で教材作成も授業活用も簡単

資料・写真を取り込んで簡単に教材を作成でき、協働学習・一斉学習をすぐに始めることができます。
授業後は先生端末に回収して次の授業に活用できます。

●先生も児童生徒の学習画面に参加できる

先生も協働学習・一斉学習に参加でき、児童生徒のデジタルノートに直接書きこみながら指導できます。

●Dynabookオリジナルアプリ「TruNoteシリーズ」の技術を応用

紙に描くようにすらすら書ける、筆圧表現にも対応できる、書いた文字や写真もリアルタイムで共有できるなど、グループでの協働学習をより楽しく効率的に支援します。

※1 全てのアクセスポイントでの動作を保証するものではありません。

https://dynabook.com/solution/dynaschool/trunote-classroom/

本カタログ掲載商品の価格には、配送費、設備調整費、工事費、使用済み商品の引き取り費用等は含まれておりません。

TruNote Classroomの機能紹介

先生が利用する場合

資料・写真を取り込んだり、あらかじめTruNoteで書きためておいたノートを基に教材準備

教材を児童生徒のタブレットに配信し、共有、一覧表示も可能

授業終了時に結果を回収、次回の授業に活用

児童生徒が利用する場合　授業形式は2種類

A. グループ単位で学習する協働学習
各自のタブレットでの編集内容が、グループ全員のタブレットにリアルタイムで反映

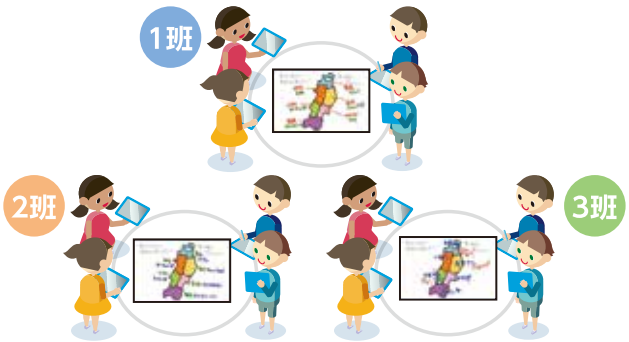

B. 児童生徒1人1人で学習する一斉学習
児童生徒が各自のタブレットでそれぞれ学習

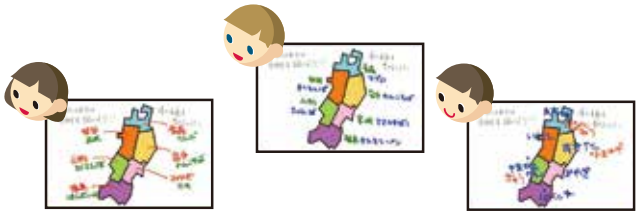

こんな使い方も可能

A. 協働学習の各グループや一斉学習の各個人に参加し指導できる。

B. 比較画面で全グループや選択したグループを表示、ピンチイン・ピンチアウト操作で簡単に拡大縮小ができ、ドラッグ操作をすると自在に表示位置の入れ替え可能。

C. グループごとに異なる教材を配信できるので、ジグソー法などの協働学習にも活用できる。

●本カタログ掲載の製品の名称はそれぞれ各社が商標として使用している場合があります。●Microsoft、Windowsは、米国Microsoft Corpotationの米国およびその他の国における登録商標または商標です。●Wi-Fi®は、Wi-Fi®Allianceの登録商標です。■写真はすべて本カタログ用に撮影したもので、実際の使用状況と異なる場合があります。■本カタログ中の画面はハメコミ合成です。■本カタログに記載された内容および製品の仕様は改良のため予告なく変更することがあります。■誤動作や故障により、本製品の記憶内容が変化・消失する場合がございますが、これによる損害、および本製品の使用不能により生じたお客様の損害については、当社はいっさいその責任を負いませんので、あらかじめご了承ください。大切なデータなどは、必ずお客様の責任のもと、普段からこまめにバックアップされるようお願いします。

動作OS
Windows 10 Pro

対応機種
dynabook Tab シリーズ
dynabookシリーズ(2in1PC)

詳細に関してはお問い合わせください

製品型番		販売価格	
クラスライセンス1年版	TNCC01	クラスライセンス1年版	オープンプライス
学校ライセンス1年版	TNCS01	学校ライセンス1年版	オープンプライス

販売元:
Dynabook株式会社
〒135-8505　東京都江東区豊洲 5-6-15（NBF 豊洲ガーデンフロント）
URL　https://dynabook.com/index.html

本チラシに記載されている数値および表記は2019年3月現在のものです。
カタログに記載された仕様、デザインは、設計変更その他の理由によりお断りなく変更させていただくことがあります。

管理番号: TIE-128a